

SO 02	Parkoviště
SO 03	Zpevněné plochy
SO 04	Sadové úpravy
SO 05	Přípojka vody a kanalizace
SO 06	Přípojka NN

POZNÁMKY

- Inženýrské sítě jsou znázorněny pouze orientačně, před započítím prací je nutné přesný průběh vytyčit příslušným správcem.
- Dodavatel je povinen chránit stávající inženýrské sítě
- Přesné polohy a hloubky nápojných míst na stávající inženýrské sítě je třeba ověřit přímo na stavbě
- Veškeré stavební práce je nutné provádět v souladu s platnými normami
- Při práci je třeba respektovat ochranná pásma sítí a dodržovat bezpečnost práce a závazné předpisy a normy

2. MTB/05163901202105
a dne 6. 10. 2021
MAGISTRÁT MĚSTA BRNA
Odbor územního plánování a rozvoje
Kounicova 67, BRNO
-006-

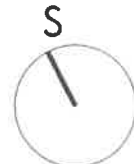

±0,000 = 248,52 Bpv

Zodpovědný projektant : Ing. Roman Koplík Brněnská 28, 664 51 Šlapanice e-mail. rkoplik@centrum.cz tel. 725 128 181		Generální projektant : ČTYŘSTĚN architekti s.r.o. Ing. arch. Tomáš Págo Husova 355/13, 602 00 Brno e-mail. pago@ctyrsten.cz tel. 603 185 481		Hlavní inženýr projektu : Ing. Roman Koplík Brněnská 28, 664 51 Šlapanice e-mail. rkoplik@centrum.cz tel. 725 128 181		Zpracoval / kreslil : Ing. arch. Tomáš Págo Kontroloval : Ing. arch. Tomáš Págo	
název stavby : Dům pro Julii místo stavby : k.ú. Sadová [611565] č.parc. 27/1 objednatel : Dům pro Julii, z.ú. Ečerova 14, 635 00 Brno							
stupeň PD : Dokumentace pro provádění stavby 08 / 2021				zakázka č. : - formátů A4 : 8		měřítko : 1:500 výkres č. : paré č.	
stavební objekt : -				C.3		4	
část projektové dokumentace : C SITUAČNÍ VÝKRESY				KOORDINAČNÍ SITUAČNÍ VÝKRES			



Autorizace:

VESTAVNÝ NÁBYTEK

TVAROVANÁ PE FOLIE, VÝŠKA NOPŮ 20 mm

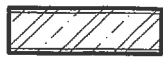

PROLÉVACÍ ŽB BEDNÍČÍ TVAROVKY - BTB 40/30/24 P+D

- BTB 40/40/24 P+D



ŽELEZOBETON

- BTB 40/50/24 P+D



PROSTÝ BETON

- BTB 40/20/24 P+D

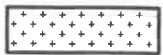

NASYPANÁ ZEMINA

- BTB 40/25/24 P+D



ROSTLÝ TERÉN

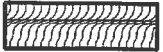

DŘEVO V PŘÍČNÉM ŘEZU

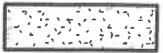

VEGETAČNÍ STŘEŠNÍ SUBSTRÁT



OBSYP DRENÁŽE, ŠTĚRK FR 16 - 32 mm



OBJEKTOVÁ DILATACE



HRANICE POŽÁRNÍHO ÚSEKU



TEPELNĚ IZOLAČNÍ OSAZOVACÍ PRVEK

9. MB/10516390/2021/05
ze dne 6. 10. 2021

MAGISTRÁT MĚSTA BRNA

Odbor územního plánování a rozvoje
Kounicova 67/BRNO

-006-

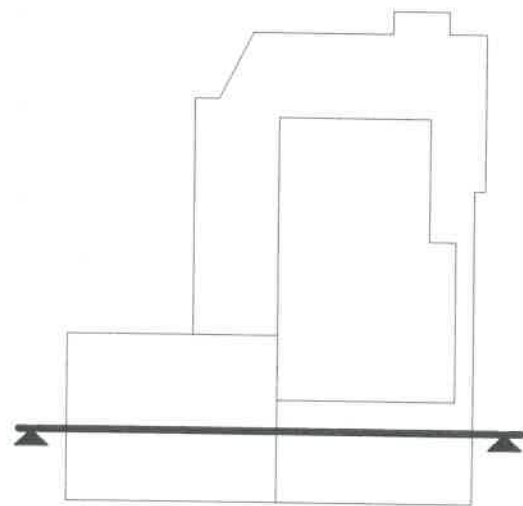

S-JTSK / Bpv

0,000 = 248,520 m n.m.

Zodpovědný projektant :

Ing. Roman Koplík
Brněnská 28,
664 51 Šlapanice

e-mail. rkoplik@centrum.cz
tel. 725 128 181

Vedoucí projektu :

ČTYRSTĚN s.r.o.
Ing. arch. Tomáš Págo
Husova 355/13,
602 00 Brno

e-mail. pago@ctyrsten.eu
tel. 603 185 481

Hlavní inženýr projektu :

Ing. Roman Koplík
Brněnská 28,
664 51 Šlapanice

e-mail. rkoplik@centrum.cz
tel. 725 128 181

Zpracoval / kreslil :

Ing. Roman Koplík

Kontroloval :

Ing. arch. Tomáš Págo

název stavby :

Dům pro Julii - Novostavba dětského hospice

místo stavby :

k.ú. Sadová [611565]
č.parc. 27/1

objednatel :

Dům pro Julii, z. ú.
Ečerova 14, 635 00 Brno



Autorizace:

stupeň PD DPS - dokumentace pro provedení stavby

datum 02/2021

část projektové dokumentace :

D.1.1 - ARCHITEKTONICKO STAVEBNÍ ŘEŠENÍ

stavební objekt :

SO 01 - DĚTSKÝ HOSPIC

název výkresu :

ŘEZ A - A

zakázka č.

19_014

formátů A4

měřítko









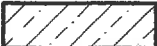

1:50

výkres č.

paré č.

D.107

4

----	HYDROIZOLACE 1.PP - 2 x SBS MODIFIKOVANÝ ASFALT. PÁS S VLOŽKOU ZE SKELNÉ TKANINY
----	PAROZÁBRANA PLOCHÉ STŘECHY - SBS MODIFIKOVANÝ ASFALT. PÁS S HLINÍKOVOU VLOŽKOU
----	HYDROIZOLACE PLOCHÉ STŘECHY - mPVC FOLIE S VÝTUŽNOU VLOŽKOU ZE SKLENĚNÉ ROHOŽE, PŘÍTÍŽENO
=====	VESTAVNÝ NÁBYTEK
=====	TVAROVANÁ PE FOLIE, VÝŠKA NOPŮ 20 mm
	PROLÉVACÍ ŽB BEDNÍCÍ TVAROVKY - BTB 40/30/24 P+D - BTB 40/40/24 P+D - BTB 40/50/24 P+D
	ŽELEZOBETON - BTB 40/20/24 P+D - BTB 40/25/24 P+D
	PROSTÝ BETON
	NASYPANÁ ZEMINA
	ROSTLÝ TERÉN
	DŘEVO V PŘÍČNÉM ŘEZU
	VEGETAČNÍ STŘEŠNÍ SUBSTRÁT
	OBSYP DRENÁŽE, ŠTĚRK FR 16 - 32 mm
----	OBJEKTOVÁ DILATACE
----	HRANICE POŽÁRNÍHO ÚSEKU
	TEPELNĚ IZOLAČNÍ OSAZOVACÍ PRVEK
	ETAPIZACE

čj. MMB/0516390/2021/02
ze dne 6.10.2021

MAGISTRÁT MĚSTA BRNA
Odbor územního plánování a rozvoje
Kounicova 67 BRNO
-006-

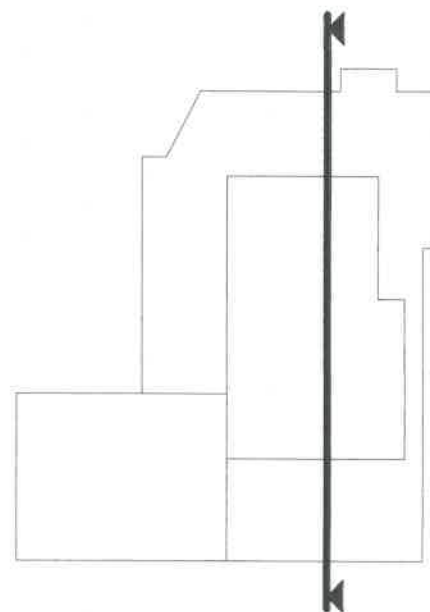

S-JTSK / Bpv

0,000 = 248,520 m n.m.

Zodpovědný projektant :

Ing. Roman Koplík
Brněnská 28,
664 51 Šlapanice

e-mail. rkoplik@centrum.cz
tel. 725 128 181

Vedoucí projektu :

ČTYŘSTĚN s.r.o.
Ing. arch. Tomáš Págo
Husova 355/13,
602 00 Brno

e-mail. pago@ctyrsten.eu
tel. 603 185 481

Hlavní inženýr projektu :

Ing. Roman Koplík
Brněnská 28,
664 51 Šlapanice

e-mail. rkoplik@centrum.cz
tel. 725 128 181

Zpracoval / kreslil :

Ing. Roman Koplík

Kontroloval :

Ing. arch. Tomáš Págo

název stavby :

Dům pro Julii - Novostavba dětského hospice

místo stavby :

k.ú. Sadová [611565]
č.parc. 27/1

objednatel :

Dům pro Julii, z. ú.
Ečerova 14, 635 00 Brno



Autorizace:

stupeň PD DPS - dokumentace pro provedení stavby

datum 02/2021

část projektové dokumentace :

D.1.1 - ARCHITEKTONICKO STAVEBNÍ ŘEŠENÍ

stavební objekt :

SO 01 - DĚTSKÝ HOSPIC

název výkresu :

ŘEZ B - B

zakázka č.

19_014

formátů A4

měřítko

1:50

výkres č.

paré č.

D.108

4

ATIKA = + 7510

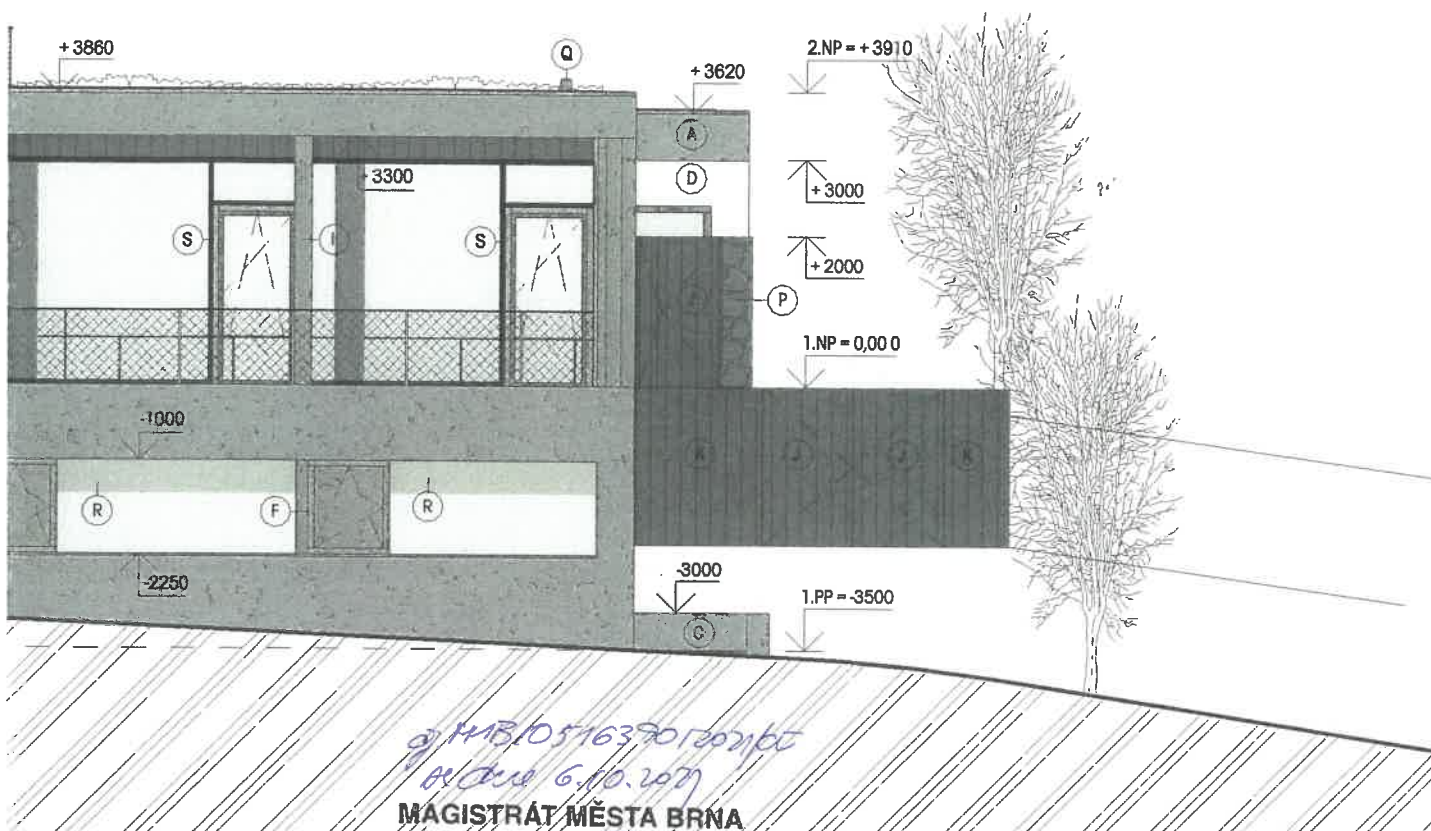

0143105163901202100
6.10.2021

MAGISTRÁT MĚSTA BRNA
Odbor územního plánování a rozvoje
Kounicova 67, BRNO

-006-

ČTYRSTĚN

S-JTSK / Bpv

0,000 = 248,520 m n.m.

Zodpovědný projektant :

Ing. Roman Koplík
Brněnská 28,
664 51 Šlapanice

e-mail. rkoplik@centrum.cz
tel. 725 128 181

Vedoucí projektu :

ČTYRSTĚN s.r.o.
Ing. arch. Tomáš Págo
Husova 355/13,
602 00 Brno

e-mail. pago@ctyrsten.eu
tel. 603 185 481

Hlavní inženýr projektu :

Ing. Roman Koplík
Brněnská 28,
664 51 Šlapanice

e-mail. rkoplik@centrum.cz
tel. 725 128 181

Zpracoval / kreslil :

Ing. Roman Koplík

Kontroloval :

Ing. arch. Tomáš Págo

název stavby :

Dům pro Julii - Novostavba dětského hospice

místo stavby :

k.ú. Sadová [611565]
č.parc. 27/1

objednatel :

Dům pro Julii, z. ú.
Ečerova 14, 635 00 Brno



Autorizace:

stupeň PD	DPS - dokumentace pro provedení stavby	zakázka č.	19_014
datum	02/2021	formátů A4	
část projektové dokumentace :		měřítko	1:100
D.1.1 - ARCHITEKTONICKO STAVENÍ ŘEŠENÍ		výkres č.	paré č.
stavební objekt :		D.118	4
název výkresu :			

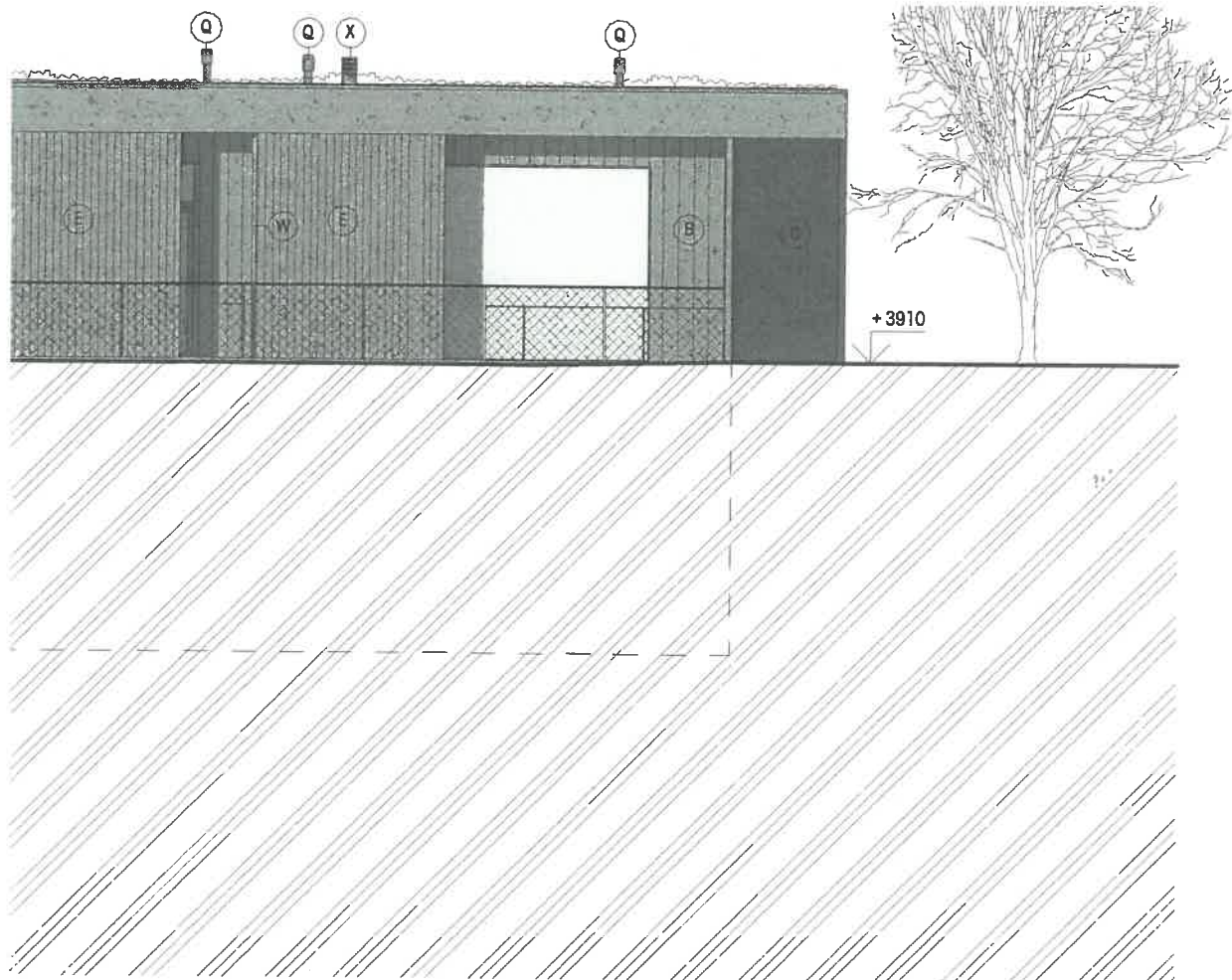

MAGISTRÁT MĚSTA BRNA
Odbor územního plánování a rozvoje
Kounicova 67, BRNO
-006-



S-JTSK / Bpv

0,000 = 248,520 m n.m.

Zodpovědný projektant :

Ing. Roman Koplík
Brněnská 28,
664 51 Šlapanice

e-mail. rkoplik@centrum.cz
tel. 725 128 181

Vedoucí projektu :

ČTYRSTĚN s.r.o.
Ing. arch. Tomáš Págo
Husova 355/13,
602 00 Brno

e-mail. pago@ctyrsten.eu
tel. 603 185 481

Hlavní inženýr projektu :

Ing. Roman Koplík
Brněnská 28,
664 51 Šlapanice

e-mail. rkoplik@centrum.cz
tel. 725 128 181

Zpracoval / kreslil :

Ing. Roman Koplík

Kontroloval :

Ing. arch. Tomáš Págo

název stavby :

Dům pro Julii - Novostavba dětského hospice

místo stavby :

k.ú. Sadová [611565]
č.parc. 27/1

objednatel :

Dům pro Julii, z. ú.
Ečerova 14, 635 00 Brno



Autorizace:

stupeň PD	DPS - dokumentace pro provedení stavby	zakázka č.	19_014
datum	02/2021	formátů A4	
část projektové dokumentace :	D.1.1 - ARCHITEKTONICKO STAVENÍ ŘEŠENÍ	měřítko	1:100
stavební objekt :	SO 01 - DĚTSKÝ HOSPIC	výkres č.	paré č.
název výkresu :	POHLED SEVEROVÝCHODNÍ	D.119	4

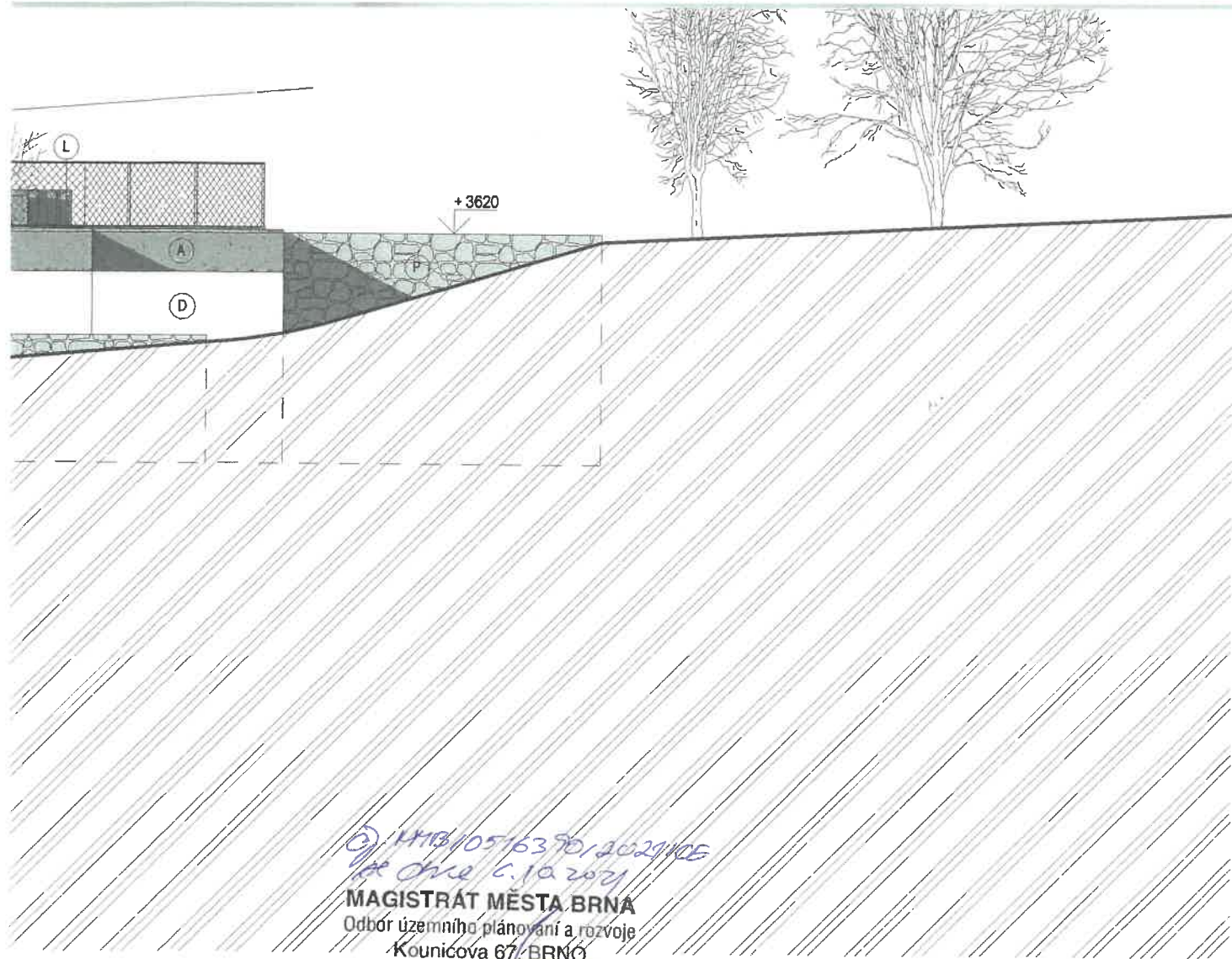

NIŠTI



S-JTSK / Bpv

0,000 = 248,520 m n.m.

Zodpovědný projektant :

Ing. Roman Koplík
Brněnská 28,
664 51 Šlapanice

e-mail. rkoplik@centrum.cz
tel. 725 128 181

Vedoucí projektu :

ČTYŘSTĚN s.r.o.
Ing. arch. Tomáš Págo
Husova 355/13,
602 00 Brno

e-mail. pago@ctyrsten.eu
tel. 603 185 481

Hlavní inženýr projektu :

Ing. Roman Koplík
Brněnská 28,
664 51 Šlapanice

e-mail. rkoplik@centrum.cz
tel. 725 128 181

Zpracoval / kreslil :

Ing. Roman Koplík

Kontroloval :

Ing. arch. Tomáš Págo

název stavby :

Dům pro Julii - Novostavba dětského hospice

místo stavby :

k.ú. Sadová [611565]
č.parc. 27/1

objednatel :

Dům pro Julii, z. ú.
Ečerova 14, 635 00 Brno



Autorizace:

stupeň PD	DPS - dokumentace pro provedení stavby	zakázka č.	19_014
datum	02/2021	formátů A4	
část projektové dokumentace :	D.1.1 - ARCHITEKTONICKO STAVEBNÍ ŘEŠENÍ	měřítko	1:100
stavební objekt :	SO 01 - DĚTSKÝ HOSPIC	výkres č.	paré č.
název výkresu :	POHLED JIHOVÝCHODNÍ	D.120	4

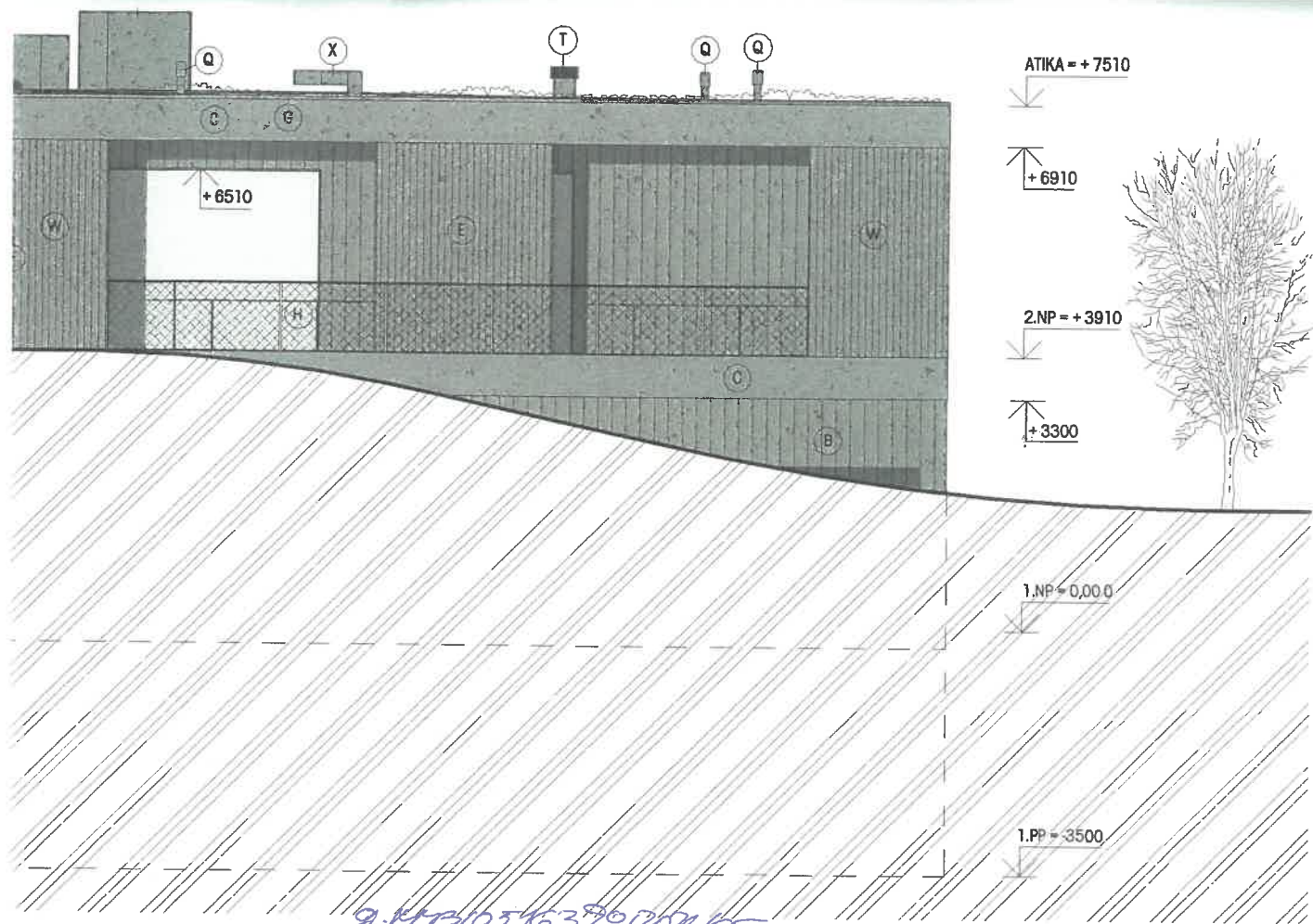

9.11.2021 10:51:63 9072071 CE
 2. dne 6.10.2021
MAGISTRÁT MĚSTA BRNA
 Odbor územního plánování a rozvoje
 Kounicova 67, BRNO
 -006-



S-JTSK / Bpv

0,000 = 248,520 m n.m.

Zodpovědný projektant :

Ing. Roman Koplík
 Brněnská 28,
 664 51 Šlapanice

e-mail. rkoplik@centrum.cz
 tel. 725 128 181

Vedoucí projektu :

ČTYRSTĚN s.r.o.
 Ing. arch. Tomáš Págo
 Husova 355/13,
 602 00 Brno

e-mail. pago@ctyrsten.eu
 tel. 603 185 481

Hlavní inženýr projektu :

Ing. Roman Koplík
 Brněnská 28,
 664 51 Šlapanice

e-mail. rkoplik@centrum.cz
 tel. 725 128 181

Zpracoval / kreslil :

Ing. Roman Koplík

Kontroloval :

Ing. arch. Tomáš Págo

název stavby :

Dům pro Julii - Novostavba dětského hospice

místo stavby :

k.ú. Sadová [611565]
 č.parc. 27/1

objednatel :

Dům pro Julii, z. ú.
Ečerova 14, 635 00 Brno

Autorizace:



stupeň PD DPS - dokumentace pro provedení stavby

datum 02/2021

část projektové dokumentace :

D.1.1 - ARCHITEKTONICKO STAVENÍ ŘEŠENÍ

stavební objekt :

SO 01 - DĚTSKÝ HOSPIC

název výkresu :

POHLED SEVEROZÁPADNÍ

zakázka č.

19_014

formátů A4

měřítko

1:100

výkres č.

paré č.

D.121

4